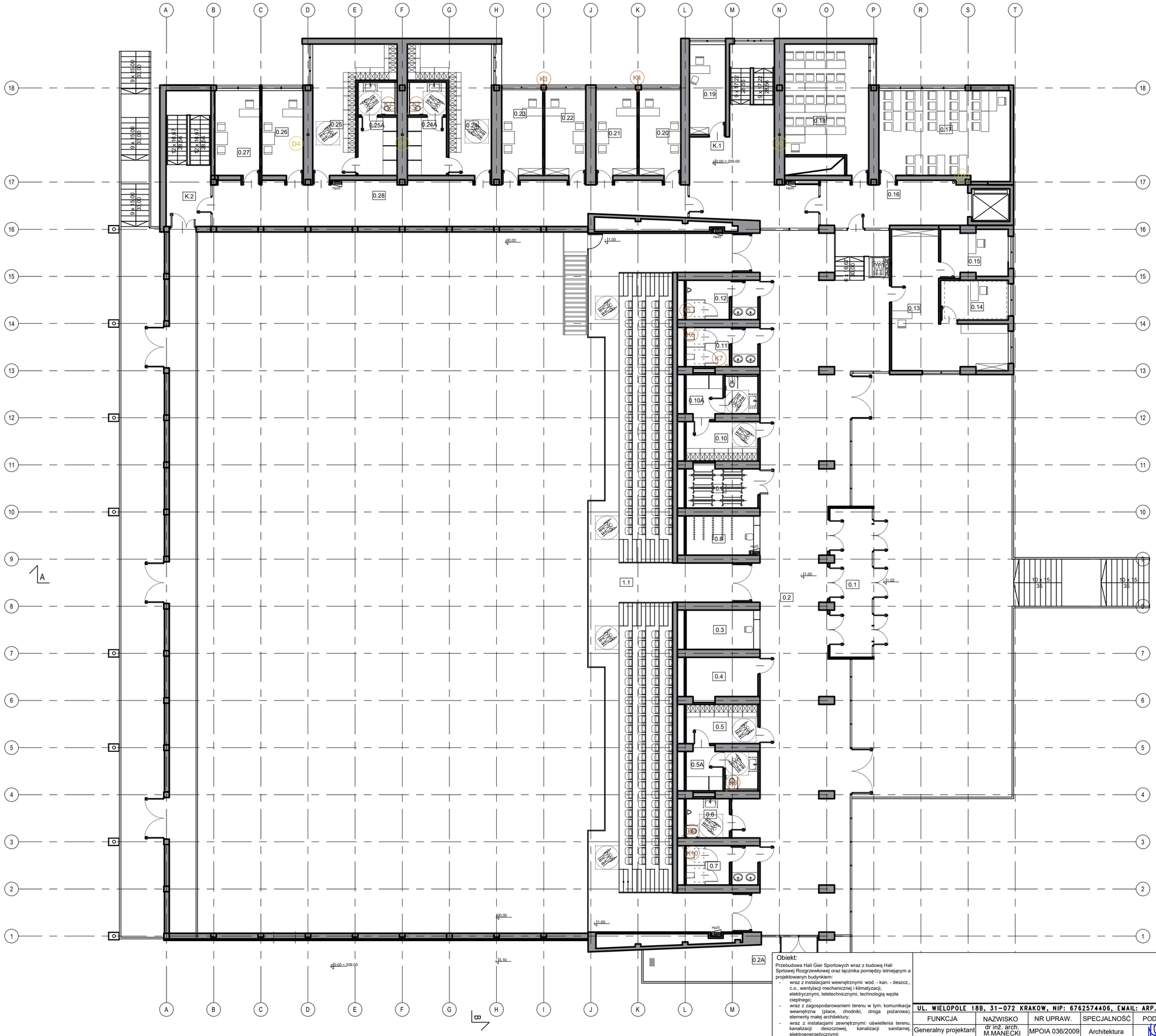

NR	NAZWA POMIESZCZENIA	POW. [M²]
0.1	WIATROLAP	25,3500
0.2	HALL GŁÓWNY	286,5600
0.2A	TARAS	32,4300
0.3	PORTIERNIA	10,7700
0.4	POMIESZCZENIE MONITORINGU	12,0000
0.5	SZATNIA I	11,4700
0.5A	UMYWALNIA I	11,4700
0.6	TOALETA MĘSKA/ NIEPEŁ.	6,9200
0.7	TOALETA DAMSKA	11,47
0.8	SZATNIA ODZIEŻY WIERZCHNIEJ	11,4700
0.9	MAGAZYN PODRĘCZNY B	12,0000
0.10	SZATNIA J	11,4700
0.10A	WC I UMYWALNIA J	11,4700
0.11	TOALETA DAMSKA	11,4700
0.12	TOALETA MĘSKA	11,4700
0.13	SEKRETARIAT	33,4900
0.14	BIURO A	10,8700
0.15	BIURO B	12,5600
0.16	KOMUNIKACJA	26,9900
0.17	SALA SEMINARYJNA D	46,7400
0.18	SALA SEMINARYJNA E	40,1400
0.19	POMIESZCZENIE PORZĄDKOWE	8,3800
0.20	POKÓJ DYDAKTYCZNY B	15,0900
0.21	POKÓJ DYDAKTYCZNY C	14,9000
0.22	POKÓJ DYDAKTYCZNY D	14,8200
0.23	POKÓJ DYDAKTYCZNY E	14,8200
0.24	SZATNIA G	29,9000
0.24A	WC I UMYWALNIA G	14,8600
0.25	SZATNIA H	29,9200
0.25A	WC I UMYWALNIA H	14,8600
0.26	POKÓJ DYDAKTYCZNY F	15,1000
0.27	POKÓJ DYDAKTYCZNY G	15,1000
0.28	KOMUNIKACJA	81,3600
K.1	KLATKA SCHODOWA	58,5800
K.2	KLATKA SCHODOWA	24,5200
	ŁĄCZNIE	1000,76

LEGENDA:

- K1 — PION KANALIZACJI SANITARNEJ
- D1 — PION KANALIZACJI DESZCZOWEJ
- KANALIZACJA SANITARNA
- KANALIZACJA DESZCZOWA

UWAGA:
NA RYSUNKU PRZEDSTAWIONO LOKALIZACJE GŁÓWNYCH URZĄDZEŃ INSTALACJI ABY POKAZAĆ SCHEMAT ROZWIĄZANIA.
NIE JEST TO DOKŁADNA SPECYFIKACJA
LICZBĘ URZĄDZEŃ NALEŻY USTALIŚ NA ETAPIE PROJEKTU BUDOWLANEGO

Obiekt:
Przebudowa Hali Gier Sportowych wraz z budową Hali Sprtowej Rozgrzewkowej oraz łącznika pomiędzy istniejącym a projektowanym budynkiem:
- wraz z instalacjami wewnętrznymi: wod. - kan. - deszcz., c.o., wentylacji mechanicznej i klimatyzacji, elektrycznymi, teletechnicznymi, technologią węzła cieplnego;
- wraz z zagospodarowaniem terenu w tym: komunikacja wewnętrzna (place, chodniki, droga pożarowa), elementy małej architektury;
- wraz z instalacjami zewnętrznymi: oświetlenia terenu, kanalizacji deszczowej, kanalizacji sanitarnej, elektroenergetycznymi;

na terenie Akademii Wychowania Fizycznego im. Bronisława Czecha w Krakowie przy al. Jana Pawła II 78, 31-571 Kraków: na działce 7/24.

Inwestor: **Akademia Wychowania Fizycznego im. Bronisława Czecha w Krakowie al. Jana Pawła II 78, 31-571 Kraków**

Treść rysunku:
RZUT POZIOMU -1,00 I 0,00

ARP MANECKI SP. Z O.O SP. K.
UL. WIELOPOLE 18B, 31-072 KRAKOW, NIP: 6762574406, EMAIL: ARP.BIURO@GMAIL.COM, TEL.: 124225570

FUNKCJA	NAZWISKO	NR UPRAW.	SPECJALNOŚĆ	PODPIS
Generalny projektant	dr inż. arch. M.MANECKI	MPOIA 036/2009	Architektura	
Koordynator zesp.	mgr inż. arch. L.MANECKI	97 / 65	Architektura	
Projektant	mgr inż. arch. M.ŚLEBIODA	MPOIA 019/2003	Architektura	
Współpraca projektowa	D. TARGOSZ		Architektura	

Stadium: PROGRAM FUNKCJONALNO-UŻYTKOWY

Data: STYCZEŃ 2021

SCHEMAT INSTALACJI KAN. SANITARNEJ I DESZCZOWEJ

Skala: 1:200

Nr rysunku: S-3